

PEPERIKSAAN PERKHIDMATAN (SUBJEK JABATAN)

GREDS41

BHGN. III
Pentadbiran Sosial

BHGN. IV
Undang-undang

SEK. I
Perkhidmatan Sosial Di Malaysia

SEK. II
Amalan Kerja Sosial Di Malaysia

SEK. I
Undang-undang Am

SEK. II
Undang-undang & Peraturan Jabatan

GREDS29

BHGN. III
Pentadbiran Sosial

BHGN. IV
Undang-undang

SEK. I
Perkhidmatan Sosial Di Malaysia

SEK. II
Amalan Kerja Sosial Di Malaysia

SEK. I
Undang-undang Am

SEK. II
Undang-undang & Peraturan Jabatan

GREDS19

BHGN. II
Perkhidmatan Kebajikan Masyarakat

BHGN. III
Cara-cara & Amalan Kerja Kemasyarakatan

BHGN. IV
Undang-undang Jabatan

SEK. I
Kajian Kes

SEK. II
Amalan Kerja Kemasyarakatan

**PEPERIKSAAN PERKHIDMATAN
PEGAWAI PEMBANGUNAN MASYARAKAT S41 &
PENOLONG PEGAWAI PEMBANGUNAN MASYARAKAT S29**

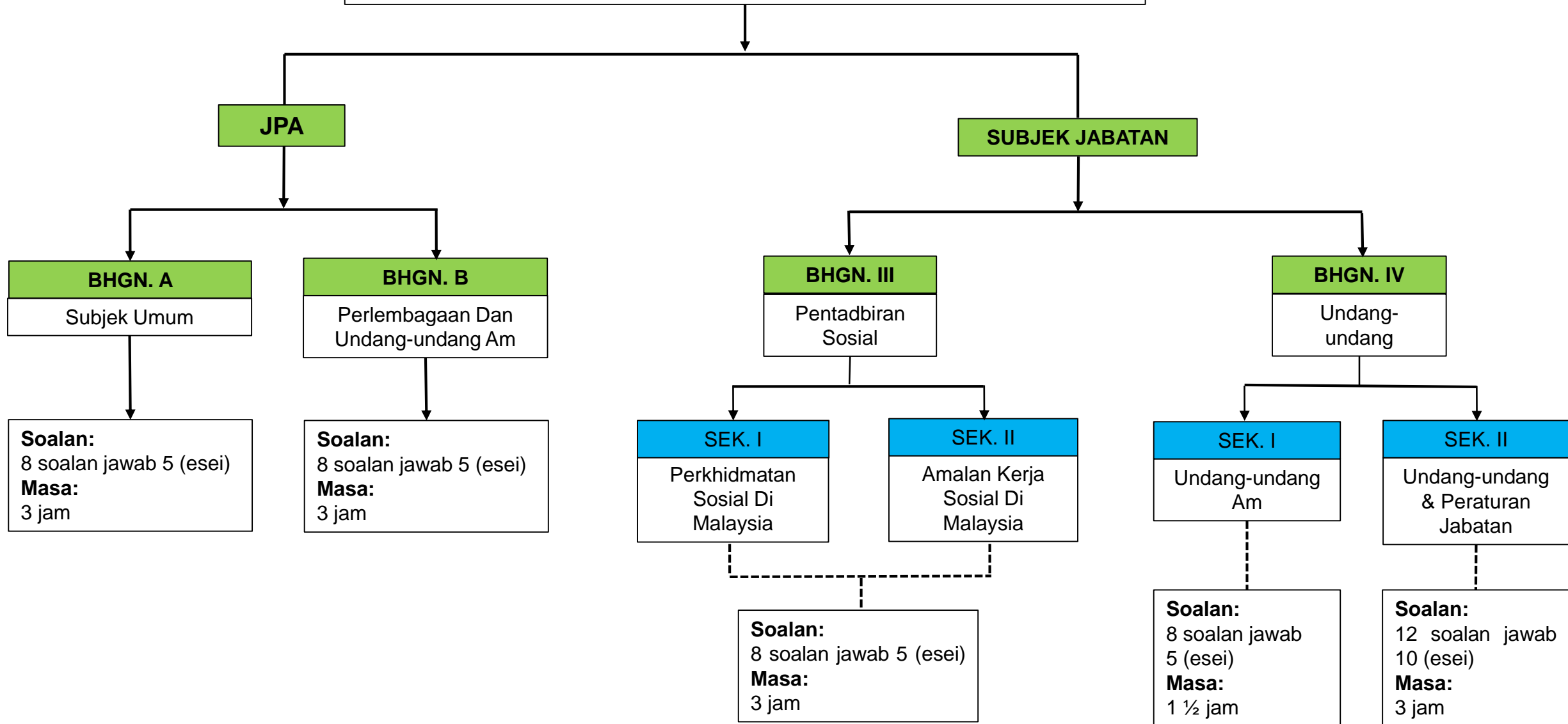

**PEPERIKSAAN PERKHIDMATAN
PEMBANTU PEMBANGUNAN MASYARAKAT S19**

JPA

SUBJEK JABATAN

BHGN. A

Subjek Umum

Soalan:
40 soalan (Aneka Pilihan)
Masa:
1 jam

BHGN. II

Perkhidmatan
Kebajikan
Masyarakat

Soalan:
8 soalan jawab 5 (esei)
Masa:
3 jam

BHGN. III

Cara-cara &
Amalan Kerja
Kemasyarakatan

SEK. I

Kajian Kes

SEK. II

Amalan Kerja
Kemasyarakatan

Soalan:
Sek I: 1 soalan (esei)
Sek II : 3 soalan
Masa:
3 jam

BHGN. IV

Undang-undang
Jabatan

Soalan:
8 soalan jawab 5 (esei)
Masa:
3 jam

**PEPERIKSAAN PENINGKATAN SECARA LANTIKAN
(PSL)**

KE GRED S41

KE GRED S29

BHGN. I

Pentadbiran & Kerja
Kemasyarakatan

BHGN. II

Pembangunan
Sosial Malaysia

BHGN. III

Karangan Panjang-
Disertasi

BHGN. I

Pentadbiran & Kerja
Kemasyarakatan

BHGN. II

Penyediaan
Laporan

**PEPERIKSAAN PENINGKATAN SECARA LANTIKAN KE SKIM
PEGAWAI PEMBANGUNAN MASYARAKAT S41**

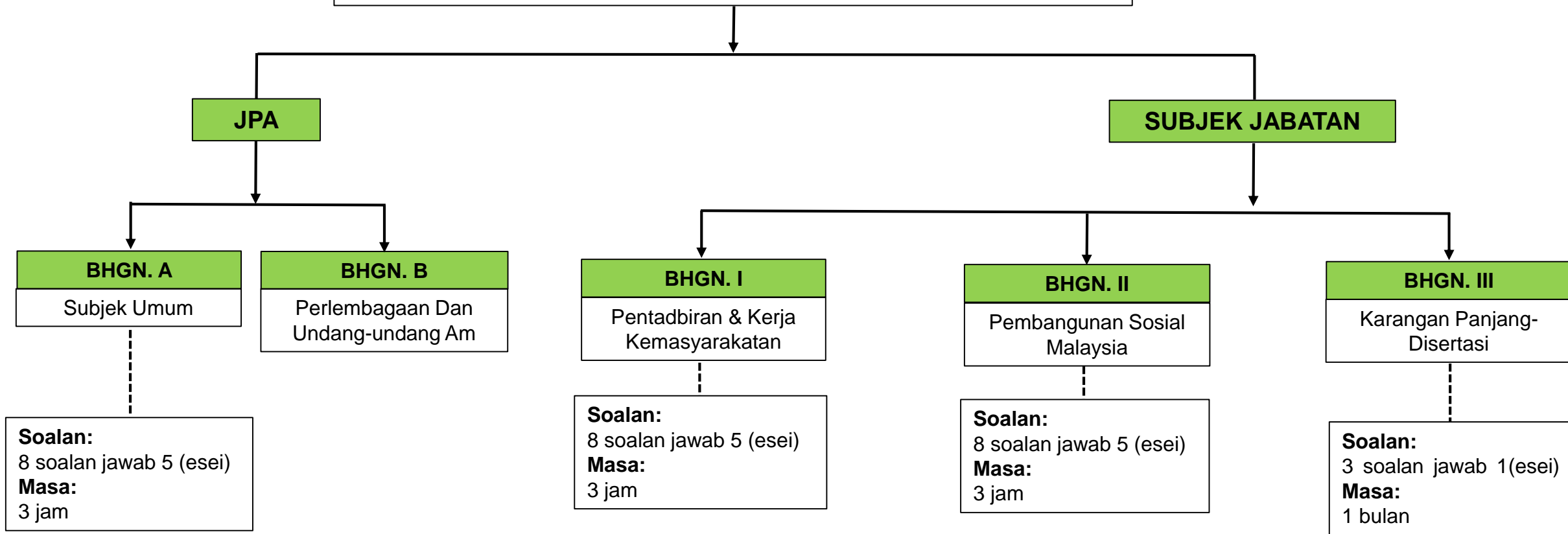

Nota: Calon boleh memohon pengecualian peperiksaan JPA

**PEPERIKSAAN PENINGKATAN SECARA LANTIKAN KE SKIM
PENOLONG PEGAWAI PEMBANGUNAN MASYARAKAT S29**

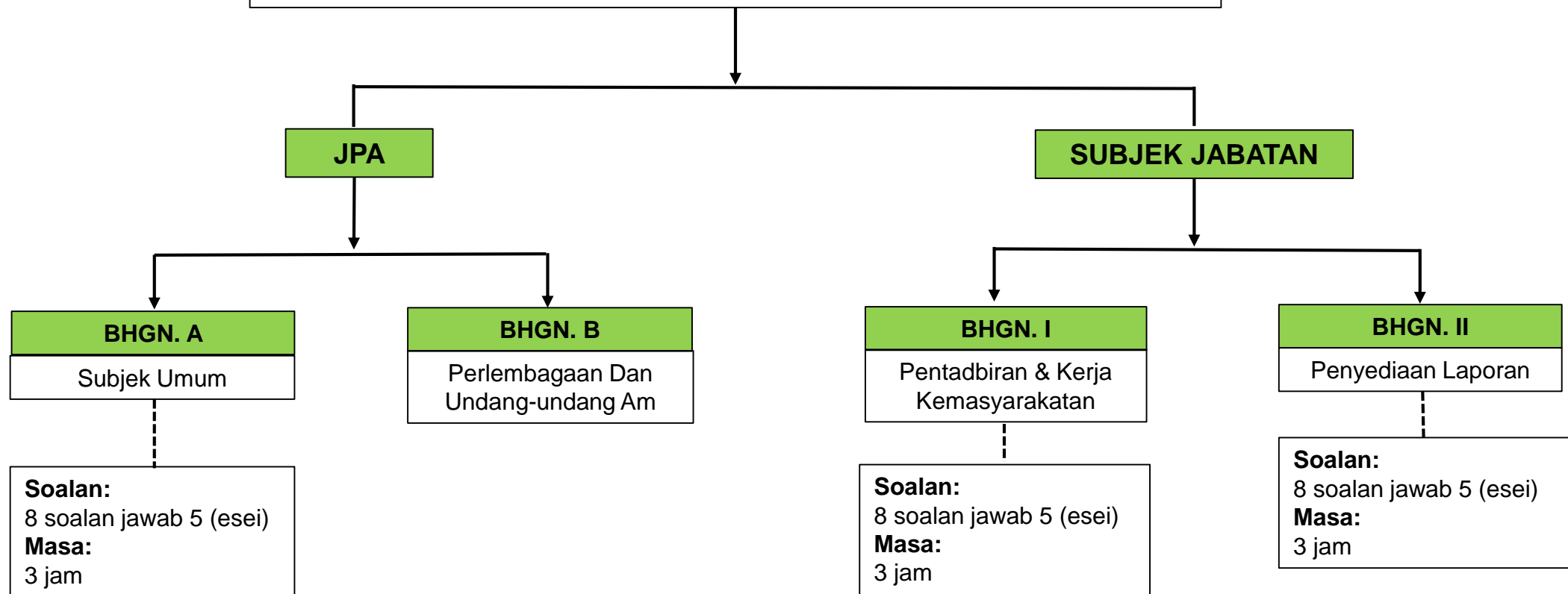

Nota: Calon boleh memohon pengecualian peperiksaan JPA